COMMUNAUTÉ DE PAROISSES « LES RIVES DE L'ILL - COLMAR »

LE TRAIT D'UNION

St Georges à Andolsheim
Notre Dame de l'Assomption
à Horbourg-Wihr
St Antoine et St Léon IX à Colmar

MAI 2022

AH ! QUAND TU NOUS TIENS !

Que d'injonctions contradictoires ! Rien de théorique et d'abstrait puisqu'elles sont bien présentes à nos côtés.

Tout d'abord, elles sont au rendez-vous de la vie ordinaire. J'en veux pour preuve ces quelques lignes glanées dans le courrier des lecteurs des D.N.A.

« Il y a ceux, nombreux, qui rejettent toute réforme mais vitupèrent l'imprévision du pouvoir. Il y a ceux, bougons, qui vilipendent la pléthore de fonctionnaires mais refusent qu'on touche aux services publics. Il y a ceux, craintifs, qui objectent à toute « nouvelleté », Wi-Fi, 5G, mais ne tolèrent pas que notre pays accuse de retard technologique. Il y a ceux, vindicatifs, qui exigent que l'État assure à tout instant leur sécurité mais lui contestent tout moyen de surveillance. Il y a ceux, offusqués, qui fulminent qu'on les infantilise mais ont une forte propension à croire aux contes de fées. Il y a ceux, défiants, qui stigmatisent les vaccins mais faisaient, il y a peu, reproche qu'il n'y en ait pas assez ».

De la vie ordinaire, passons à la vie de foi. Là aussi apparaissent les injonctions contradictoires. Ici, l'eucharistie en est le réceptacle. « Pour être plus proche de nous et même tout proche de nous, Dieu se donne à nous dans un morceau de pain. Et l'eucharistie célèbre précisément cela en faisant, du coup, naître en nous de nombreuses questions : « Comment, toi Dieu, qui es si grand, peux-tu soudain être totalement présent dans une petite hostie? Comment, toi Dieu, qui es l'infini, peux-tu être aussi proche de moi qu'un nouveau-né qu'on berce dans ses bras ? Comment, toi Dieu, qui es Dieu peux-tu être pain et vin ?».

Ne croyez surtout pas que la vie pastorale échappe aux injonctions contradictoires. Dans ce sens et pour conclure, écoutons l'histoire de ce curé qui a toujours tort :

-S'il visite des paroissiens, il fourre son nez partout.
-S'il reste au presbytère, il ne s'intéresse pas à ses ouailles.
-S'il délègue le travail aux laïcs, c'est un fainéant.
-S'il contrôle les activités, c'est un tyran.
-S'il prêche longtemps, il est ennuyeux.
-S'il prêche court, il ne se fatigue pas beaucoup.
-S'il élève la voix, il crie trop fort.
-S'il parle normalement, on ne saisit pas ce qu'il dit.
-S'il commence la messe à l'heure, sa montre avance.
-S'il commence un peu en retard, il fait perdre son temps à tout le monde.
-S'il est jeune, il manque d'expérience.
-S'il est vieux, il a l'âge critique.

Alors, que faire ? Peut-être en accueillant l'invitation de Jean-Baptiste **« Il faut qu'Il (le Seigneur Jésus) grandisse, et moi, que je diminue »** (Jn3, 30), arriverons-nous à dépasser toutes ces injonctions contradictoires. Osons le pari !

+Christophe Gerber, curé

PRIÈRES ET CÉLÉBRATIONS

ONT ÉTÉ BAPTISÉS...

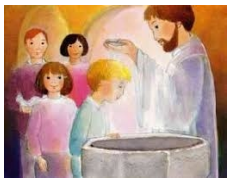

Église d'Andolsheim
Église de Horbourg-Wihr
Église Saint Antoine à Colmar
Église Saint Léon IX à Colmar
Élio MARTZ
Noélyne BODEIN

DEMANDES DE BAPTÊME

Bébés, enfants en école maternelle ou primaire, adolescents ou adultes....
l'inscription se fait via la permanence d'une des paroisses

MARIAGE...

en l'église d'Andolsheim

Samedi 23 juillet – 15 h 00
entre Elise DUPUY et David LLEWELYN

en l'église de Horbourg-Wihr

Samedi 21 mai – 15 h 30
entre Caroline PENSARINI et Nathanaël EHRMANN
Samedi 11 juin – 15 h 30
entre Esméralda HUMANN et Maxime JACQUOT
Samedi 25 juin – 15 h 00
entre Lucie DOMINGUES et Guillaume MOUREY
Samedi 6 août – 14 h 30
entre Anne-Laure MARTINAGE et Dorian HERMANN

en l'église St Antoine à Colmar

en l'église St Léon IX à Colmar

Samedi 30 avril – 15 h 00
entre Léa HENGY et Edouard ANCEL

ILS ONT REJOINT LA MAISON DU PÈRE

Funérailles paroisse St Georges à Andolsheim

Funérailles en l'église ND de l'Assomption à HW

Funérailles en l'église St Antoine à Colmar

Georges AMÉ	88 ans
Gumersindo MARTINEZ	76 ans
Sophie PETITGENAY	85 ans

Funérailles en l'église St Léon IX à Colmar

Marlyse LOZZA	74 ans
Valérie KELLER	42 ans
Dris RICHTER	58 ans
Odile CARROUCHE	96 ans

NEUVAINE DE LA VISITATION

DU 23 AU 31 MAI

Tous les soirs nous nous retrouverons, à 19 h 00, en l'église Notre-Dame de l'Assomption à Horbourg-Wihr, pour prier le chapelet.

Nous prierons tout spécialement pour notre communauté de paroisses , pour les prêtres, pour les grandes intentions du monde, pour l'Église et pour nos intentions personnelles.

MESSES EN FAMILLE

autour de Katia PACIELLO,
coopératrice pour la pastorales des enfants
de la CP « Les Rives de l'Ill»
et de la CP « Terre de Rencontre »
et une équipe de parents.
Voir planning des messes page 12

ÉQUIPES LITURGIQUES

Si vous êtes intéressés
par la préparation et/ou l'animation
des célébrations de votre paroisse
et/ou la participation aux lectures....

n'hésitez pas à contacter la référente
de l'Équipe Liturgique de votre paroisse

Andolsheim	Carmen JOHO	03 89 71 49 22
Horbourg-W	M.Paule MARTINAGE	06 89 68 79 54
St Antoine	M.Françoise RIMELÉ	06 71 55 99 55
St Léon IX	Geneviève HERRBACH	03 89 24 50 61

MESSES EN SEMAINE et MESSES DOMINICALES
voir dates et horaires en dernière page du TU

SACREMENT DE LA RÉCONCILIATION

Si vous souhaitez rencontrer un prêtre pour le Sacrement de la Confession (du Pardon) il vous suffit de
prendre RDV auprès d'un des deux prêtres
de la Communauté de Paroisses :
**** Christophe GERBER***
curé de la CP - 03 89 41 32 53
**** Maurice KOUASSI***
prêtre de la CP – 07 83 12 50 83
*Autre possibilité **les vendredis soirs** après la messe **en l'église St Léon IX** durant le temps de l'adoration. Il suffit de vous signaler au prêtre avant la messe.*

MOIS DE MAI – MOIS DE MARIE

Depuis que l'Esprit-Saint a pris Marie sous son ombre pour la féconder, l'Église sait que l'Esprit-Saint est à l'œuvre ici bas, tous les jours, jusqu'à la fin des temps.
Depuis que Jésus, « Dieu sauve », a pris chair en Marie nous savons qu'au coeur du monde et dans le nôtre croît le Royaume. J.M.BEDEZ

GROUPES DE PRIÈRE

Si vous désirez rejoindre un groupe de prière, plusieurs possibilités....

CELLULES DE MAISON

*Ce sont des groupes de prière qui se réunissent dans 3 quartiers différents de **Horbourg-Wihr.** Ils sont basés sur la lecture de la Bible, des prières, des chants... le tout dans un esprit convivial.*

Pour tout renseignement les concernant vous pouvez vous adresser à l'une ou l'autre personne ci-dessous :
* les **mardis** à **16 h 00** chez **Angèle MOST**
7 rue de Bretagne
* les **mardis** chez **Martine MURFITT**
19 rue des Noisetiers
* les **lundis** chez **Lucie BESSERER**
9 rue de Bretagne

PRIÈRE DES MÈRES

Pour **Horbourg-Wihr** contacter
*** Thérèse DEPARIS** 09 71 06 40 75
Les rencontres se font au presbytère à côté de l'église.
Prochaines rencontres **à 19 h 30**:
Mercredis 11 mai et 8 juin

Pour **Colmar** contacter
*** Simone FAGES** 06 88 61 45 02
Les rencontres se font **tous les lundis à 16 h 00**
44 rue de la Cavalerie

OKAPI

Le magazine de références des années-collège
Il apporte des réponses aux questions d'ados.
Il ouvre au monde et aux autres
pour bien préparer l'avenir.
1 an = 22 numéros soit 8,75 € par mois.

PHOSPHORE

Le magazine qui éclaire les 14-19 ans
Le RDV 2X par mois pour trouver des réponses fiables sur les sujets d'actualité, de santé, d'intimité…
Il déchiffre les métiers d'avenir,
aiguise l'esprit critique.
1 an = 22 numéros soit 8,25 € par mois.
BAYARD-JEUNESSE.COM !
01 74 31 15 06

DÉCOUVRONS ENSEMBLE LA JOIE D'ÊTRE CHRÉTIEN

Mercredi 22 juin, vous êtes tous cordialement invités
à l' **ASSEMBLÉE PAROISSIALE 2022.**

Salle St Antoine, en face de l'église, rue de la Bleich.

Voilà quelques années que le Covid a empêché notre rencontre annuelle.

Nous aurons la joie d'y accueillir Mgr Christian KRATZ .

Dès 19 h 00 un buffet froid nous permettra des moments de rencontres et de partages informels puis un temps d'accueil plus « officiel » et un temps de prière ouvriront la soirée aux environs de 20 h 00

Mgr Christian KRATZ, évêque auxiliaire, nous parlera de la joie d'être chrétien en 2022

son exposé sera suivi d'un temps de questions / réponses et d'échanges divers

La prière du soir conclura notre rencontre vers 22 h 00.

Questions pratiques pour le moment convivial du début

*Nous proposons que chacun apporte **une boisson** (eau, jus de fruit, coca-cola, bière, vin….) et **une salade ou un dessert.***
Vous trouverez sur place des moricettes diverses, du café, du thé ou de la tisane.

EXERCICES SPIRITUELS… 3, 5 OU 8 JOURS EN ALSACE

Vous avez soif d'enracinement, de revenir à la Source…
Vous êtes en quête de sens …
Vous désirez faire une pause dans la prière et le silence…
Vous voulez relire votre vie, vos engagements, …
Vous vous questionnez sur un choix engageant votre existence…

Nous vous proposons de vivre une retraite spirituelle
de 3, 5 ou 8 jours, en silence, accompagnée personnellement,
et guidée par les exercices de saint Ignace de Loyola.

Les journées seront rythmées
par des temps communs de célébration,
des temps personnels de prière,
des rencontres d'accompagnement individuel.
entre les 10 et 18 juillet à Issenheim, maison Saint Michel

Renseignements au Centre Porte Haute - tel 0618666866
ou 0389454350 ou chez Marie Odile Lampert
par mail : accueil@centreportehaute.org
inscription **AVANT LE 6 juin 2022**

PERSONNES RELAIS
pour renseignements

ST LÉON IX
Geneviève HERRBACH - 03 89 24 50 61
Odile ROBARDEY - 06 03 75 07 27

ST ANTOINE
Agnès KIEN - 03 89 41 80 19
Jeannine SCHNEIDER - 06 88 46 93 61
Véronique KOENIG - 03 89 24 55 68

HORBOURG-WIHR
Ginette HAUMESSER - 03 89 23 14 81
Margot GUILLIER - 03 89 41 35 10
Pierre GAUTHIER - 03 89 41 19 25

ANDOLSHEIM
Audrey ANNEHEIM - 03 89 71 49 91
Jeannette KRANZER - 03 89 22 44 55

15-19 août : Pélé'Rhin 2022

En route pour une deuxième édition du Pélé'Rhin, la version **Pélé VTT alsacien**

C'EST UN PÈLERINAGE INTERGÉNÉRATIONNEL
•96 collégiens (11-15 ans) qui pédalent
•16 animateurs (18-25 ans) qui encadrent les pédalants
•20 lycéens (16-18 ans) qui installent le camp et le font vivre
•9 accompagnateurs spirituels
•50 adultes bénévoles au service du pélé

LE PARCOURS - Départ : Centre d'accueil de La Thumenau à Plobsheim / **Arrivée** : Cathédrale de Strasbourg

LES DATES - du 15 au 19 août 2022 pour les collégiens
Pour tous les autres, week-end de cohésion dès le 13 août 2022 à la Thumenau

LE PRIX - 150€ pour un enfant / **Tarif dégressif pour les fratries** : 290 € pour deux enfants de la même famille / 420 € pour trois enfants de la même famille / 30€ par adulte encadrants

L'INSCRIPTION - Sur le site **www.pele-vtt.fr**

LE PROTOCOLE SANITAIRE - *Le protocole en vigueur à la date de départ du pélé sera appliqué. Nous vous tiendrons informés. Camp déclaré auprès du ministère de l'Éducation nationale, de la Jeunesse et des Sports.*

RENSEIGNEMENTS
Mireille Hurst – mireille.hurst@yahoo.fr – 06 35 95 08 44 6 Père Iulian PRAJESCU – curecoteaux@gmail.com

APPEL AUX BÉNÉVOLES - Pour assurer la sécurité de tous, ces jeunes seront encadrés par 30 STAFFs, 16 animateurs, 9 ABS et 50 adultes. Globalement, il faut compter un encadrant pour un collégien. Aussi, nous encourageons chaque participant collégien à trouver une personne qui s'inscrive en même temps que lui pour que les 8 groupes puissent être accueillis dans les meilleures conditions.

Enfin, au vu de l'évolution du Covid et des modifications perpétuelles du protocole sanitaire, nous sommes dans l'impossibilité de vous communiquer une quelconque information à ce jour. Tout comme pour la route de 2021, vous serez avertis en temps et en heure du protocole qui devra être appliqué au moment du départ.

MARLYSE LOZZA NOUS A QUITTÉS après 74 ans d'une vie donnée aux autres…
les jeunes de la Profession de Foi / l'équipe liturgique / les permanences / la conférence St Vincent de Paul / le comité des fêtes / les funérailles...

PRIÈRE que Marlyse a écrite AVEC LES JEUNES DE LA PROFESSION DE FOI.

« Jésus, j'aime te parler, te dire ce que je fais.
Un jour, j'ai même pris le temps de t'écrire ;
et sur mon cahier, il y avait des prénoms…
À partir de là, tout se bouscule…Je vagabonde avec toi, Jésus.
Tu me fais découvrir des mots, des actions, comme :
être responsable, être libre, refuser le racisme,
lutter pour les plus démunis, lutter contre la solitude,
vouloir réussir sa vie avec d'autres,
et plein d'autres choses que je ne connais pas.
C'est aussi pleurer, en avoir ras le bol, se révolter. Il y a des jours où c'est dur, dur !
Jésus, je t'ai regardé et je me suis demandé ce que tu en pensais. La connais-tu la souffrance ?
J'ai pris ton livre, celui où tes amis parlent de Toi dans l'Évangile.
Alors j'ai compris que toi aussi, tu es passé par là.
Et que ta vie, Tu nous la donnes parce que Tu nous aimes. J'éclate de rire…
Tu es la liberté, la vie, la paix, l'Amour ! Çà je le crois !
Et çà se partage, faut pas garder çà pour soi tout seul : c'est trop important ! »

ANNONCE DE LA FOI

FOI ET LUMIÈRE

Si vous souhaitez vivre
un temps d'amitié et de prière,
avec des enfants et des jeunes
ayant un handicap mental,
vous pouvez vous joindre à ce groupe,
une fois par mois les samedis après-midi.

Prochaines rencontres
les samedis après-midi sous le presbytère St Léon IX
14 mai à 14 h 00

« CROIRE AUJOURD'HUI »

Prochaine rencontre de 16 h 00 à 18 h 00
un lundi du mois de mai pas encore fixé
au presbytère St Antoine – 2 rue des Bonnes Gens

Si vous souhaitez vous joindre à nous,
venez tout simplement avec ou sans votre masque
ou contactez Marie-Françoise RIMELÉ
SMS = 06 71 55 99 55

Partage autour des lectures
du dimanche suivant

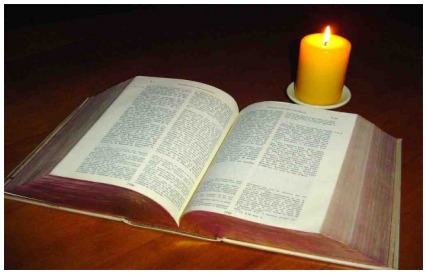

SAVEURS D'ÉVANGILE

PROCHAINES RENCONTRES

au presbytère de Horbourg-Wihr

Prochaine rencontre à 10 h 00
samedi 7 mai

Une démarche
avec un itinéraire en 5 étapes

= se rassembler
pour vivre un temps d'accueil fraternel et spirituel
= écouter
et découvrir l'Évangile du dimanche
= comprendre
en observant et en approfondissant le texte
= savourer
et vivre la Parole de Dieu
= prier
pour remercier, louer, demander....

ÉQUIPE LITURGIQUE

Mercredi 18 mai - 17 h 00 au presbytère St Antoine
Échange autour d'un texte biblique et prière
Bilan du temps du carême et de Pâques en paroisse

Paroisse St Antoine

MESSES AVEC LES JEUNES DU DOYENNÉ DE COLMAR

Samedi soir
à 18 h 30
église St Antoine

* 25 juin 22 *

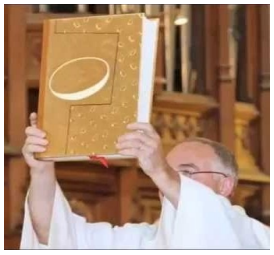

Paroisse Saint-Léon IX14 rue d'Ostheim - 68000 Colmar

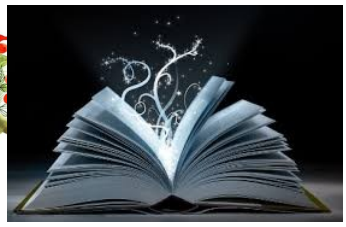
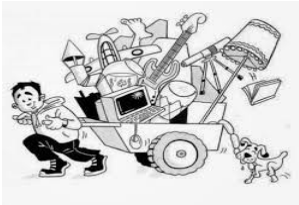

Grande VENTE du Quartier Saint Léon

Samedi 7 mai de 9 h 00 à midi et de 14 h 00 à 18 h 00
Dimanche 8 mai de 9 h 00 à 12 h 30
dans le respect des mesures sanitaires en vigueur, bien sûr.

De nombreux STANDS

Brocante - Vaisselle - Livres, Disques & Tableaux -
Fleurs & Légumes - Pâtisserie à emporter - Couture et Tricots

Une Grande Tombola dont tous les numéros sont gagnants.

Pour le dimanche 8 mai 2022, nous vous proposons

UN REPAS en DRIVE **voir à la page 11**

L'Abbé Maurice Allegra KOUASSI
a préparé une thèse dont le sujet est :

APOSTOLATS, CONDITIONS DE VIE ET DE TRAVAIL À PROPOS DE TROIS CONGRÉGATIONS IVOIRIENNES EN FRANCE.

La soutenance a eu lieu
le jeudi 7 avril
à l'Université de Strasbourg,
devant un jury,
et en présence d'amis,
prêtres et religieuses
et quelques paroissiens
de la Communauté de Paroisses.
Nous sommes heureux
de féliciter Maurice
pour l'obtention de son doctorat
suite à un travail
de recherche et d'écriture de près de trois ans.

ADORATION PERPÉTUELLE
AU MONT SAINTE ODILE

Dans le cadre de l'adoration perpétuelle, le groupe des adorateurs de Colmar assurera l'adoration au Mont Sainte Odile

du 13 au 20 juin prochain.

Pendant cette semaine, les adorateurs se relaient pour assurer une présence continue devant le Saint Sacrement. Nos heures d'adoration sont des moments très forts, « hors du temps » … c'est un temps de proximité, d'intimité, un réel cœur à cœur avec Jésus ! On se sent incroyablement bien !

Mais, malgré le dynamisme de notre groupe, il se fait vieillissant ; nous aimerions accueillir de nouvelles recrues, et sommes donc à la recherche de personnes disponibles pour renforcer nos rangs.

Les jeunes retraités, ainsi que tous ceux qui pourraient offrir une semaine ou quelques jours à l'Adoration Perpétuelle sont les bienvenus.

Un étage de l'hôtel est réservé aux adorateurs, notre semaine se déroule dans une ambiance très fraternelle.

(**Pour le pèlerinage annuel du doyenné de Colmar qui aura lieu le mercredi 15 juin,** les inscriptions se feront courant mai.)

Pour tout renseignement, s'adresser à :
Jean-Marie/Thérèse Deparis : 09.71.06.40.75
Charlotte Maître : 03.89.41.22.35

SOLIDARITÉS / MOUVEMENTS

SOCIÉTÉ SAINT VINCENT DE PAUL

La vocation de la SOCIÉTÉ SAINT VINCENT DE PAUL est de se mettre au service des personnes en difficulté, cherchant de l'aide, une écoute, un conseil…

CONFÉRENCE DE SAINT LÉON IX

Lundis 16 mai / 4 juillet* de 15 h 00 à 15 h 45
Accueil des personnes en difficulté
à St Léon IX – 14 rue d'Ostheim – Colmar
puis réunion des membres de la Conférence
pour la prise en compte des dossiers
et pour un temps spirituel.

** Merci de vérifier la date sur la porte de l'église St Léon IX*

Lundi 30 mai à 15 h 00
Réunion des membres pour un temps de ressourcement, d'étude des cas de personnes reçues et visitées, d'activités diverses et de convivialité

Contacter : Bernard MEISTER – 07 83 20 25 85

NETTOYAGE DES ÉGLISES

Pas d'inscription préalable et tout le matériel est fourni.

Paroisse St Antoine
RDV jeudis 19 mai / 6 juin
à partir de 14 h 00

Paroisse St Léon IX
RDV lundis 9 mai / 13 juin
à partir de 8 h 00

Paroisse de Horbourg-Wihr
RDV un mercredi
à partir de 10 h 00

VOUS ÊTES SEUL ? MALADE ? ISOLÉ ? …

N'hésitez pas à contacter une des personnes ci-dessous :

Angèle MOST	03 89 41 05 92
Bernadette COLLIN	03 68 61 30 26
Catherine SCHMITT	03 89 24 49 61
Geneviève HERRBACH	03 89 24 50 61
Patricia DUPUY	03 89 71 57 57
Pierre GAUTHIER	03 89 41 19 25

ou via la Conférence St Vincent de Paul de Saint Léon IX ou l'Association Solidarité de St Antoine

ENSEMBLE FINANÇONS UN LOGEMENT

POUR ACCUEILLIR UNE FAMILLE DE MIGRANTS

*** Jean-Marc GODEL / CPCP**
03 68 34 55 46 - jmarcgodel@vialis.net
*** Bernard MEISTER / CSVDP St Léon IX**
07 83 20 25 85 - bernardmeister@free.fr
*** Michel VUILLEMIN / Association Solidarité St Antoine**
03 89 41 25 05 – mimy.vuillemin@wanadoo.fr

Les chèques sont à intituler :
« Conférence St Vincent de Paul - Les Rives de l'Ill »
et à déposer ou à envoyer 2 rue des Bonnes Gens – Colmar

ASSOCIATION SOLIDARITÉ SAINT ANTOINE

2, rue des Bonnes Gens - 68000 Colmar
L'association a pour but d'aider les plus démunis de la paroisse,
mais aussi du quartier, de Horbourg-Wihr et d'Andolsheim.
Elle est indépendante de tout engagement, pour être au plus près des personnes dans le besoin.
Elle assume son rôle de soutien avec l'appui des assistantes sociales, afin de cibler ces aides.

Charité Chrétienne dans et par le Partage

Contacts
Jean-Marc Bisch 03 89 24 45 40
Michel Vuillemin 03 89 41 25 05
Le 1er mardi du mois
réunion au presbytère - 2 rue des Bonnes Gens

Crise en Ukraine : Caritas lance un appel à la générosité

Caritas Alsace s'associe à la campagne nationale d'appel à dons du Secours Catholique au profit des victimes du conflit en Ukraine et des réfugiés.

Cet appel à dons a une stratégie double

- soutenir la Caritas Ukraine sur les besoins humanitaires causés par le conflit
- et en même temps soutenir les Caritas frontalières face au flot de réfugiés.

Depuis le début des hostilités, le Secours Catholique est en lien continu avec Caritas Europa et Caritas Internationalis pour participer à cette mobilisation de la façon la plus adaptée et efficace.

Cet appel ne concerne que les dons financiers.

Pour faire un don d'urgence affecté à la crise en Ukraine, deux possibilités

1) En ligne, sur le **site internet de Caritas Alsace**

2) Par chèque, à l'ordre de « Caritas Alsace – Urgence Ukraine ».

Courrier à envoyer à l'adresse suivante Caritas Alsace - 5 rue Saint Léon - 67082 STRASBOURG CEDEX

LA JOURNÉE DES FAMILLES

En lien avec la **Rencontre Mondiale des familles**, le diocèse de Strasbourg est heureux de vous inviter **le dimanche 26 juin à Colmar pour une journée diocésaine des familles.**

Ce rendez-vous de toutes les familles offrira des temps de rencontre, de prière, d'activités, de jeux, autour du thème ***« L'amour familial : vocation et chemin de sainteté ».***

Une messe à la Collégiale Saint-Martin sera présidée à 10 h 30 par Monseigneur Reithinger.

Les familles pourront se retrouver après, avec un repas tiré du sac au Collège de l'Assomption, autour d'ateliers prévus pour tous les âges et configurations familiales.

Vous pouvez vous inscrire via ce lien :
Inscription ou en flashant le QR Code ci-contre.

L'ÉQUIPE D'ANIMATION PASTORALE ET CARITAS SECOURS CATHOLIQUE COLMAR

remercient chaleureusement tous les généreux donateurs de la collecte de Carême.

Les nombreux produits d'hygiène et de nettoyage recueillis dans nos quatre églises ont complété les rayons de la « Boîte à savons », à partir desquels ils sont remis aux personnes et aux familles aidées par CARITAS.

Un grand bravo à l'ensemble des participants !

ET SI ON ACCUEILLAIT UN ENFANT CET ÉTÉ ?

Devenez famille de vacances !

ENSEMBLE, CONSTRUIRE UN MONDE JUSTE ET FRATERNEL.

afv@federationcaritasalsace.org
06 23 08 69 75
pour le Haut-Rhin
caritas-alsace.org

Caritas Alsace
Réseau Secours Catholique

INFORMATIONS DIVERSES

PERMANENCES DES PAROISSES

à HW pour ANDOLSHEIM ET HORBOURG-WIHR
Le 1er mardi de chaque mois de 17 h 00 à 18 h 30
03 89 41 46 22
presbytère et église de Horbourg-W : 84 Grand'rue
église d'Andolsheim : rue de la Krutenau

SAINT ANTOINE - COLMAR
Tous les mardis de 16 h 30 à 18 h 30
03 89 41 36 18
presbytère : 2 rue des Bonnes Gens
église : 8 rue de la Bleich

SAINT LÉON IX - COLMAR
Tous les mardis de 16 h 00 à 18 h 30
03 89 41 32 53
presbytère et église : 14 rue d'Ostheim

En dehors des permanences
vous pouvez aussi contacter les PERSONNES-RELAIS.

ÉQUIPE D'ANIMATION PASTORALE

Christophe GERBER - 03 89 41 32 53
Curé de la Communauté de Paroisses
Maurice KOUASSI ALLEGRA KOFFI - 07 83 12 50 83
Prêtre de la Communauté de Paroisses
Katia PACIELLO - 06 83 11 92 11
Coopératrice de la Pastorale pour les enfants
Marie-Françoise RIMELÉ 06 71 55 99 55
missionnée pour l'information et la communication
Marie-Paule MARTINAGE - 06 89 68 79 54
missionnée pour la liturgie
Martine STOCKY- 06 04 04 00 44
missionnée pour l'annonce de la foi
Bernard MEISTER – 07 83 20 25 85
missionné pour la solidarité
Jean-Marie DEPARIS – 09 71 06 40 75
missionné pour les moyens humains et matériels

SITES INTERNET

Le site la Communauté de Paroisses
www.paroisseslesrives.com
ou sous Google avec les mots « Les Rives de l'Ill - Colmar »
Vous y trouverez le Trait d'Union en couleur

Vous pouvez contacter le Conseil de fabrique de St Antoine
stantoine.colmar@gmail.com

Vous pouvez contacter le Conseil de fabrique de St Léon IX
defabric@vialis.net

HARCÈLEMENT SCOLAIRE

NON AU HARCÈLEMENT

Numéro d'appel national
3020

Il est gratuit et anonyme.

* **pour des conseils** adaptés à chaque situation voir :
www.nonauharcelement.education.gouv.fr
* **pour signaler un acte de cyber-harcèlement**
vis à vis d'un enfant ou d'un jeune
www.internet-signalement.gouv.fr ou 0 800 200 200

3018

C'est le numéro de téléphone pour les **jeunes victimes de violences numériques**, mis en place par le gouvernement et l'association « Enfance ».
Au bout du fil, des psychologues, des juristes et des spécialistes des outils numériques répondent aux questions des ados et des parents sur le **cyberharcèlement,** le « revenge porn », le chantage à la webcam, l'exposition à des contenus violents et pornographiques, le piratage de compte…

Il est gratuit, anonyme et confidentiel.

PROTECTION DES MINEURS
ET DES PERSONNES VULNÉRABLES
dans le cadre de l'Église

un numéro de téléphone
06 09 73 96 78
ligne d'écoute alsacienne indépendante
une adresse Internet
paroledevictimes@cef.fr

RÉSERVATION DES SALLES

pour les salles
de la Paroisse St Léon IX
Conseil de Fabrique - 14 rue d'Ostheim - Colmar
tél : 06 99 51 24 70 - Courriel : defabric@vialis.net
pour les salles
de la Paroisse St Antoine
Francette ZINCK - tél 03 89 23 06 87

Paroisse Saint-Léon IX - 14 rue d'Ostheim - 68000 Colmar

Pour le dimanche 8 mai 2022

nous vous proposons un repas en DRIVE à réserver avec le talon ci-dessous

afin que chacun puisse emporter son repas et sa tarte aux poires au prix de **18 €.**
Vous pouvez accompagner votre repas avec une bouteille médaillée de **Riesling** ou de **Pinot Blanc**
au tarif de 7€ dans la limite des stocks disponibles.

Merci de venir aussi profiter des STANDS de la Fête avant d'emporter votre repas :

Bouchée à la reine avec Spaetzlé et croûte ou **Baeckaofa aux trois viandes**

Pour une bonne organisation, nous vous remercions de **déposer votre commande** au presbytère Saint-Léon IX – 14 rue d'Ostheim – 68000 Colmar, accompagnée **OBLIGATOIREMENT du règlement par chèque au nom du Conseil de Fabrique** - Paroisse Saint-Léon IX - Colmar **ou en espèces**

avant le lundi 2 mai 2022

Renseignement au **06 99 51 24 70** ou **defabric@vialis.net**

Nom et Prénom :_____
Téléphone : _____ **Courriel :** _____
Nombre de Bouchée à la reine _____ **x 18 € =** _____ **€**
Nombre de Baeckaoffa _____ **x 18 € =** _____ **€**
Nombre de bouteille de Riesling _____ **x 7 € =** _____ **€**
Nombre de bouteille de Pinot Blanc _____ **x 7 € =** _____ **€**
TOTAL = _____ **€**

Horaires de retraits : (entourer l'horaire choisi) :

10h15 - 10h30 - 10h45 - 11h00 - 11h15 - 11h30 - 11h45 - 12h00 - 12h15

Date et signature

LA FORCE D'UN « OUI »

Marie, toi que Dieu a choisie
pour offrir aux hommes ton fils…
Marie, toi qui, dans une totale confiance,
a répondu, dans un merveilleux cri de foi,
« oui » à l'appel de Dieu…
Marie, toi qui as remis ta vie, sans calcul,
par amour pour ton Seigneur…
Apprends-moi à braver mes doutes et mes peurs,
pour devenir, comme toi,
une servante d'espérance pour mes frères.
Donne-moi l'humilité de mettre ma confiance
dans le Seigneur mon Dieu.
Guide-moi sur les chemins du bonheur
qui me conduisent à répondre
aux appels de mes frères.
Fais grandir en moi le désir et la force du « oui »
pour enraciner plus profondément ma foi.

C.Reinbolt

PRIÈRE POUR L'UKRAINE

Dieu notre Père, Père de la famille humaine, daigne prendre en pitié le peuple ukrainien agressé sur sa propre terre, et délivre-le de ses ennemis. Donne-lui de retrouver sa juste autonomie dans ses frontières et de pouvoir décider par lui-même de son avenir.
Père, nous te prions pour son agresseur, et nous te demandons de venir toucher son cœur, pour que cessent les combats et qu'il quitte l'Ukraine.
Père, enlève aussi du cœur de tout être humain les germes de haine, de domination, de division, et l'esprit de vengeance ; mets en chacun un esprit de respect, de paix, de pardon, un désir de réconciliation et de fraternité.
Père, tu as envoyé dans le monde ton Fils Jésus, le Prince de la paix, pour libérer l'humanité des forces du mal. Il a déclaré bienheureux les artisans de paix ; fais à ses disciples la grâce de l'amour désintéressé, de l'humilité, du courage, pour qu'ils soient promoteurs de la paix dans le monde.
Que la Vierge Marie, Reine de la paix, veille sur l'Ukraine et sur le monde entier !

+ Guy de Kerimel - Archevêque de Toulouse

PLANNING DES CELEBRATIONS

DATES	HORAIRES	LIEUX
samedi 30 avril 2022	18 h 30	Andolsheim
Dimanche 1er mai **3e D de Pâques**	09 h 30 11 h 00	St Léon IX St Antoine
samedi 7 mai 2022	18 h 30	St Antoine
Dimanche 8 mai **4e D de Pâques**	09 h 30 **10 h 00**	Horbourg-Wihr St Léon IX
samedi 14 mai 2022	18 h 30	Andolsheim
Dimanche 15 mai **5e D de Pâques**	09 h 30 **10 h 30**	St Léon IX Horbourg-Wihr
samedi 21 mai 2022	18 h 30	Horbourg-Wihr
Dimanche 22 mai **6e D de Pâques**	09 h 30 **10 h 30**	St Léon IX St Antoine
Jeudi 26 mai **ASCENSION DU SEIGNEUR**	**10 h 30**	St Antoine
samedi 28 mai 2022	18 h 30	Andolsheim
Dimanche 29 mai **7e D de Pâques**	09 h 30 11 h 00	Horbourg-Wihr St Léon IX
samedi 4 juin 2022	**18 h 00**	St Antoine
Dimanche 5 juin **FÊTE DE LA PENTECÔTE**	09 h 30 11 h 00	Andolsheim St Léon IX
samedi 11 juin 2022	18 h 30	Horbourg-Wihr
Dimanche 12 juin **FÊTE DE LA SAINTE TRINITÉ**	**10 h 30** **10 h 30**	St Antoine St Léon IX
samedi 18 juin 2022	18 h 30	Andolsheim
Dimanche 19 juin **FÊTE DU CORPS ET DU SANG DU CHRIST**	09 h 30 **10 h 30**	St Antoine Horbourg-Wihr

Actuellement

Gel toujours obligatoire à la porte des églises.
***Mais masque facultatif** sauf si vous craignez pour votre santé.*

==========

Messes en famille

Dimanche 8 mai – 10 h 00
en l'église St Léon IX

==========

Première des Communions

Dimanche 15 mai – 10 h 30
Horbourg-Wihr
Dimanche 22 mai – 10 h 30
St Antoine
Dimanche 12 juin – 10 h 30
St Léon IX
Dimanche 19 juin – 10 h 30
Horbourg-Wihr

==========

Sacrement de la Confirmation

Samedi 4 juin– 18 h 00
St Antoine

==========

Fête du Quartier St Léon IX

Samedi / Dimanche 7 / 8 mai

Fête Patronale Paroisse St Antoine

Dimanche 12 juin – 10 h 30

==========

Messes des Jeunes

Samedi 25 juin– 18 h 30
St Antoine

Messes en semaine

Mardi	17 h 30	église d'Andolsheim
Mercredi	9 h 00	église St Antoine (crypte)
Jeudi	18 h 30	presbytère de Horbourg-Wihr
Vendredi	18 h 30	église St Léon IX

Marie-Françoise Rimelé
marie-francoise.rimele@wanadoo.fr
et l'Équipe d'Animation Pastorale
infos pour le 12 mai 2022
TU JUIN 2022 - ISSN 2805-1653