COMMUNAUTÉ DE PAROISSES « LES RIVES DE L'ILL - COLMAR »

LE TRAIT D'UNION

St Georges à Andolsheim
Notre Dame de l'Assomption
à Horbourg-Wihr
St Antoine et St Léon IX à Colmar

AVRIL 2022

EURÊKA !

Eurêka, s'exclamait Archimède en bondissant hors de l'eau ! Se délassant dans un bain propice aux réflexions, sans qu'aucune sollicitation ne vienne troubler sa concentration, l'homme découvre un mystère de la nature maintes fois scruté. Il a enfin trouvé la loi qui régit la flottaison : *tout corps introduit dans un fluide subit une poussée vers le haut, proportionnelle au poids du fluide qu'il déplace. Si le poids de l'objet est supérieur au poids du fluide qu'il déplace, la force gravitationnelle (qui attire vers le bas) sera supérieure à la force de poussée (qui élève vers le haut) et l'objet coule. En revanche, si le poids de l'objet est inférieur au poids du fluide qu'il déplace, la force de poussée est supérieure à la force gravitationnelle et l'objet flotte. On veillera donc à ce que la surface de contact avec le fluide soit la plus étendue possible pour que la pression exercée par l'objet soit plus légère et que la force de poussée opère.*

Il en est ainsi des corps. Il en est ainsi de notre âme qui découvre le Seigneur Jésus. Les bras en croix, le Seigneur Jésus embrasse tous ceux qui partagent, avec lui, les difficultés inhérentes à la vie. Les bras ainsi étendus, il refuse le repli sur lui-même que la souffrance justifierait mais qui l'appesantirait et le coulerait. Pour flotter, il fait le pari de la confiance et, s'étendant de tout son long sur les eaux tumultueuses de l'existence, il saisit la main de Dieu son Père. Il s'abandonne malgré les craintes. Il s'abandonne malgré les apparences. Il s'abandonne malgré les incompréhensions. En conséquence de quoi, le Seigneur Jésus n'a pas sombré dans le tréfonds du tombeau car il a bénéficié de la force de poussée divine qui ressuscite pour vivre éternellement.

Eurêka, s'exclame ici le baptisé ! En plongeant à la rencontre du Seigneur Jésus, il découvre la force qu'il représente. Sans rien enlever au poids de notre personnalité, il nous offre l'occasion de nous étendre sur les flots de la vie et de ne jamais couler. Selon les lois mêmes de la raison, nous confiant à lui comme à l'ami le plus intime de notre âme, nous ressusciterons grâce à la poussée que Dieu exerce du plus profond de notre cœur.

Eurêka, dit l'homme qui découvre en Jésus notre Seigneur la loi fondamentale de la vie.

Eurêka, dit l'homme qui trouve alors les mots de la reconnaissance :

Alléluia, le Seigneur Jésus est ressuscité !

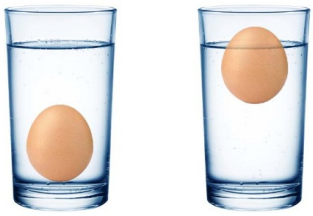

Joyeuses Pâques à tous
Christophe Gerber, curé

PRIÈRES ET CÉLÉBRATIONS

ONT ÉTÉ BAPTISÉS...

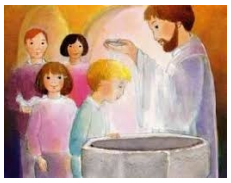

Église d'Andolsheim
Église de Horbourg-Wihr
Nolan BIEGLE
Église Saint Antoine à Colmar
Église Saint Léon IX à Colmar
Éline LACOUR
Mattéo CIOTTA

DEMANDES DE BAPTÊME

Bébés, enfants en école maternelle ou primaire, adolescents ou adultes....
l'inscription se fait via la permanence d'une des paroisses

MARIAGE...

en l'église d'Andolsheim

Samedi 23 juillet – 15 h 00
entre Elise DUPUY et David LLEWELYN

en l'église de Horbourg-Wihr

Samedi 21 mai – 15 h 30
entre Caroline PENSARINI et Nathanaël EHRMANN
Samedi 11 juin – 15 h 30
entre Esméralda HUMANN et Maxime JACQUOT
Samedi 25 juin – 15 h 00
entre Lucie DOMINGUES et Guillaume MOUREY
Samedi 6 août – 14 h 30
entre Anne-Laure MARTINAGE et Dorian HERMANN

en l'église St Antoine à Colmar

en l'église St Léon IX à Colmar

Samedi 30 avril – 15 h 00
entre Léa HENGY et Edouard ANCEL

ILS ONT REJOINT LA MAISON DU PÈRE

Funérailles paroisse St Georges à Andolsheim

Funérailles en l'église ND de l'Assomption à HW
Marie-Madeleine ORLANDUCCI 102 ans

Funérailles en l'église St Antoine à Colmar
Jacqueline BIHRY 89 ans

Funérailles en l'église St Léon IX à Colmar
Irène BISSON 72 ans
Alphonsine KLUMPP 94 ans
Josiane WURTZ 60 ans
Suzanne ESLINGER 77 ans
Josiane DOS REIS 60 ans

ALLÉLUIA, JÉSUS RESSUSCITÉ

Que le jour en fasse le récit,
que la nuit le proclame à la nuit. Alléluia !
Jésus ressuscité, ton soleil nous donne sa clarté.
Enlève de nos cœurs le manteau de tristesse.
Habille nos déserts de ta tendresse.
Ouvert est le ruisseau,
voici le vin nouveau que tu verses.
Éloigne de nos vies le manteau de ténèbres.
Habille notre nuit de ta lumière.
Ouvert est le tombeau,
voici le jour nouveau qui se lève.
Arrache de nos soirs le manteau de vieillesse.
Habille tous nos ciels de renaissance.
Ouvert est le berceau,
voici l'homme nouveau qui se dresse.
Alléluia, Jésus ressuscité
Auteur : Raoul Mutin

MESSES EN FAMILLE

autour de Katia PACIELLO,
coopératrice pour la pastorales des enfants
de la CP « Les Rives de l'Ill»
et de la CP « Terre de Rencontre »
et une équipe de parents.
Voir planning des messes page 12

ÉQUIPES LITURGIQUES

Si vous êtes intéressés
par la préparation et/ou l'animation
des célébrations de votre paroisse
et/ou la participation aux lectures....

n'hésitez pas à contacter la référente
de l'Équipe Liturgique de votre paroisse

Andolsheim	Carmen JOHO	03 89 71 49 22
Horbourg-W	M.Paule MARTINAGE	06 89 68 79 54
St Antoine	M.Françoise RIMELÉ	06 71 55 99 55
St Léon IX	Geneviève HERRBACH	03 89 24 50 61

MESSES EN SEMAINE et MESSES DOMINICALES
voir dates et horaires en dernière page du TU

SACREMENT DE LA RÉCONCILIATION

Si vous souhaitez rencontrer un prêtre pour le Sacrement de la Confession (du Pardon) il vous suffit de
prendre RDV auprès d'un des deux prêtres
de la Communauté de Paroisses :
**** Christophe GERBER***
curé de la CP - 03 89 41 32 53
**** Maurice KOUASSI***
prêtre de la CP – 07 83 12 50 83
*Autre possibilité **les vendredis soirs** après la messe **en l'église St Léon IX** durant le temps de l'adoration. Il suffit de vous signaler au prêtre avant la messe.*

CÉLÉBRATION DE LA RÉCONCILIATION

Nous sommes tous invités
à prendre du temps
mercredi 6 avril - 20 h 00
pour faire le point de notre relation
avec Dieu, avec les autres,
avec la nature, avec nous-mêmes....
Rendez-vous à la crypte de St Antoine

GROUPES DE PRIÈRE

Si vous désirez rejoindre un groupe de prière, plusieurs possibilités....

CELLULES DE MAISON

*Ce sont des groupes de prière qui se réunissent dans 3 quartiers différents de **Horbourg-Wihr.** Ils sont basés sur la lecture de la Bible, des prières, des chants... le tout dans un esprit convivial.*

Pour tout renseignement les concernant vous pouvez vous adresser à l'une ou l'autre personne ci-dessous :

* les **mardis** à **16 h 00** chez **Angèle MOST**
7 rue de Bretagne
* les **mardis** chez **Martine MURFITT**
19 rue des Noisetiers
* les **lundis** chez **Lucie BESSERER**
9 rue de Bretagne

PRIÈRE DES MÈRES

Pour **Horbourg-Wihr** contacter
* **Thérèse DEPARIS** 09 71 06 40 75
Les rencontres se font au presbytère à côté de l'église.
Prochaines rencontres **à 19 h 30**:
Lundi 4 avril / Mercredis 11 mai et 8 juin

Pour **Colmar** contacter
*** Simone FAGES** 06 88 61 45 02
Les rencontres se font **tous les lundis à 16 h 00**
44 rue de la Cavalerie

OKAPI

Le magazine de références des années-collège
Il apporte des réponses aux questions d'ados.
Il ouvre au monde et aux autres
pour bien préparer l'avenir.
1 an = 22 numéros soit 8,75 € par mois.

PHOSPHORE

Le magazine qui éclaire les 14-19 ans
Le RDV 2X par mois pour trouver des réponses fiables
sur les sujets d'actualité, de santé, d'intimité…
Il déchiffre les métiers d'avenir,
aiguise l'esprit critique.
1 an = 22 numéros soit 8,25 € par mois.
BAYARD-JEUNESSE.COM !
01 74 31 15 06

PAULINE JARICOT, UNE LUMIÈRE POUR LA MISSION !

Le 22 mai 2022, nous fêterons la béatification d'une lyonnaise : **Pauline Jaricot.** On la connaît surtout comme une femme d'action et d'innovation, pour la mission et l'engagement social.

Qui est Pauline Jaricot ?

Dès ses 17 ans, elle se donne sans réserve et elle sait revenir à la source, auprès du Christ. *« Tout ce que je sais, je l'ai appris à vos pieds, Seigneur ».* Comme Pauline l'a montré, la mission est l'affaire de tous les baptisés, car chacun peut être *« l'allumette qui allume le feu ».*

Jean-Paul II disait de Pauline que *« sa vie quotidienne était illuminée par l'Eucharistie et par l'adoration du Saint-Sacrement. Très tôt, elle manifesta son désir de devenir une Eucharistie vivante »*, pour à son tour porter là où elle vivait et travaillait, le Christ reçu dans l'Eucharistie. En ces temps de crise sociale, sanitaire, écologique… apprenons de Pauline à ne pas séparer l'action de la prière, l'Eucharistie de la charité.

LE SACREMENT DES MALADES

Il n'y a pas d'âge pour recevoir ce sacrement. La maladie ou la dépression peuvent nous toucher à tout âge : enfance, adolescence, âge adulte, vieillesse, fin de vie…

N'hésitez pas à téléphoner à :

**** Christophe GERBER** – curé de la CP – 03 89 41 32 53*
**** Maurice KOUASSI** – prêtre de la CP – 07 83 12 50 83*

LE SACREMENT DES MALADES
sera proposé au cours de la Célébration
des Rameaux et de la Passion
le dimanche 10 avril à 15 h 00
en l'église St Antoine
pour l'ensemble
de la Communauté de Paroisses

EXERCICES SPIRITUELS…
3, 5 OU 8 JOURS EN ALSACE

Vous avez soif d'enracinement,
de revenir à la Source…
Vous êtes en quête de sens …
Vous désirez faire une pause
dans la prière et le silence…
Vous voulez relire votre vie, vos engagements, …
Vous vous questionnez sur un choix
engageant votre existence…

Nous vous proposons de vivre
une retraite spirituelle de 3, 5 ou 8 jours,
en silence, accompagnée personnellement,
et guidée par les exercices
de saint Ignace de Loyola.

Les journées seront rythmées
par des temps communs de célébration,
des temps personnels de prière,
des rencontres d'accompagnement individuel.
entre les 10 et 18 juillet
à Issenheim, maison Saint Michel

Renseignements au Centre Porte Haute,
tel 0618666866 ou 0389454350
ou chez Marie Odile Lampert
par mail : **accueil@centreportehaute.org**
inscription **AVANT LE 6 juin 2022**

CARÊME 2022

Ensemble,
« de passage en passage »,
de pierre en pierre,
vivons le Carême
tournés vers Pâques.

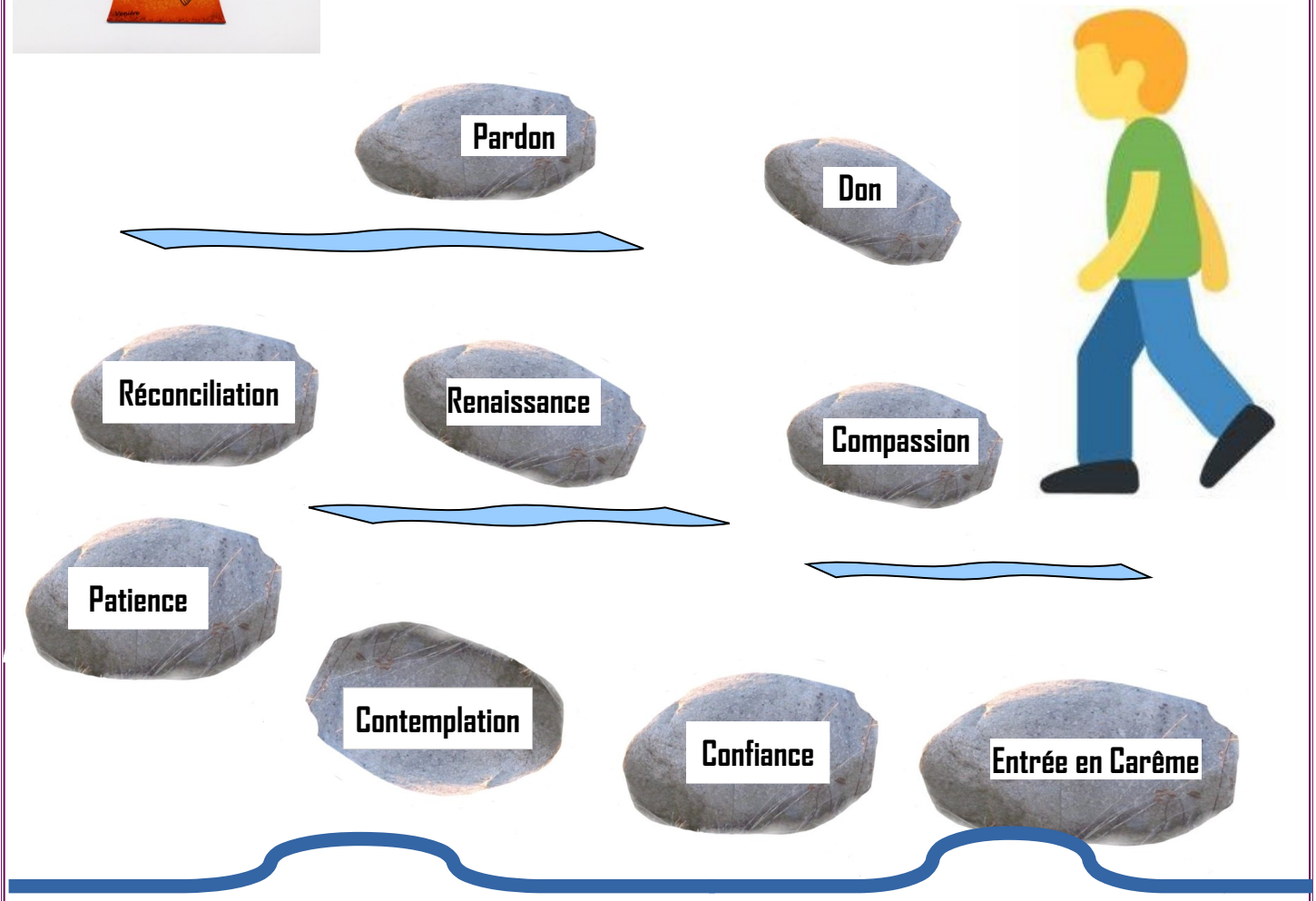

LE CINQUIÈME DIMANCHE DE CARÊME

nous sommes invités,
par l'intermédiaire de la quête de ce jour,
à donner notre participation
pour les actions soutenues par le CCFD
Comité Catholique – Terre Solidaire.

Vous pouvez aussi envoyer un chèque
ou faire un virement
Comité Catholique – Terre Solidaire
10 rue Charles Gerhardt - 67000 STRASBOURG

ANNONCE DE LA FOI

FOI ET LUMIÈRE

Si vous souhaitez vivre
un temps d'amitié et de prière,
avec des enfants et des jeunes
ayant un handicap mental,
vous pouvez vous joindre à ce groupe,
une fois par mois les samedis après-midi.

Prochaines rencontres
les samedis après-midi sous le presbytère St Léon IX
9 avril / 14 mai à 14 h 00

SAVEURS D'ÉVANGILE

PROCHAINES RENCONTRES

au presbytère de Horbourg-Wihr

Prochaine rencontre à 10 h 00
samedi 2 avril

Une démarche
avec un itinéraire en 5 étapes

= se rassembler
pour vivre un temps d'accueil fraternel et spirituel
= écouter
et découvrir l'Évangile du dimanche
= comprendre
en observant et en approfondissant le texte
= savourer
et vivre la Parole de Dieu
= prier
pour remercier, louer, demander....

« CROIRE AUJOURD'HUI »

Prochaine rencontre de 16 h 00 à 18 h 00
lundi le 25 avril
au presbytère St Antoine – 2 rue des Bonnes Gens

Si vous souhaitez vous joindre à nous,
venez tout simplement avec ou sans votre masque
ou contactez Marie-Françoise RIMELÉ
SMS = 06 71 55 99 55

Partage autour des lectures
du 3e dimanche de Pâques
Avec le Christ ressuscité,
éveillons-nous à la mission !
Chemin de vie, chemin de foi, chemin de mission !

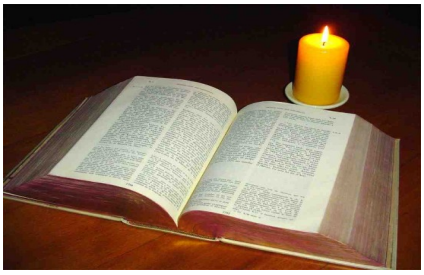

ÉQUIPE LITURGIQUE

Mercredi 30 mars - 17 h 00 au presbytère St Antoine
Échange autour d'un texte biblique et prière
Bilan du temps du carême en paroisse

Paroisse St Antoine

MESSES AVEC LES JEUNES DU DOYENNÉ DE COLMAR

Samedi soir à 18 h 30
église St Antoine

* 25 juin 22 *

Paroisse Saint-Léon IX14 rue d'Ostheim - 68000 Colmar

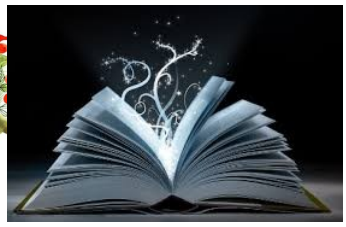
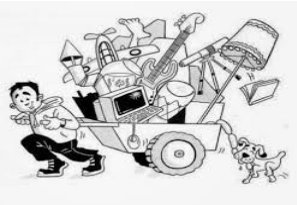

Grande VENTE du Quartier Saint Léon

Samedi 7 mai de 9 h 00 à midi et de 14 h 00 à 18 h 00
Dimanche 8 mai de 9 h 00 à 12 h 30
dans le respect des mesures sanitaires en vigueur, bien sûr.

De nombreux STANDS

Brocante - Vaisselle - Livres, Disques & Tableaux -
Fleurs & Légumes - Pâtisserie à emporter - Couture et Tricots

Une Grande Tombola dont tous les numéros sont gagnants.

Pour le dimanche 8 mai 2022, nous vous proposons

UN REPAS en DRIVE **voir à la page 11**

INITIATION À L'ADORATION EUCHARISTIQUE
au sanctuaire du Mont Sainte-Odile

Voici 90 ans que des personnes se relaient pour prier devant le Saint Sacrement au Mont Sainte Odile.

Ceux qui ont vécu les sessions d'initiation sont demandeurs pour aller plus loin, nous proposons donc jusqu'à la fin de cette année des « **sessions de découverte** » ouvertes à tous ceux qui souhaitent rejoindre pour quelques heures un groupe. Elles permettront aux volontaires d'intégrer un groupe d'adoration pour 2 journées en vue de le soutenir et le renforcer. Comme vous le savez, un certain nombre de groupes sont de plus en plus faibles.

- samedi 30 avril et dimanche 1 mai / jeudi 5 et vendredi 6 mai / samedi 25 et dimanche 26 juin
- jeudi 4 et vendredi 5 août / samedi 13 et dimanche 14 août / jeudi 15 et vendredi 16 septembre
- samedi 24 et dimanche 25 septembre / samedi 1 et dimanche 2 octobre / samedi 17 et dimanche 18 décembre
  du lundi 19 décembre au lundi 26 décembre

Tous ceux qui désirent faire l'expérience de l'Adoration mais qui n'ont pas encore osé franchir le pas, pourront s'initier à l'Adoration eucharistique de jour ou dans le silence de la nuit, pour vivre un coeur à coeur avec le Seigneur.

N'hésitez pas …. venez essayer ….

C'est l'occasion pour des familles ou des personnes seules de « tester » l'adoration.

Une participation aux frais de nourriture et de logement sera demandée.

L'inscription est nécessaire, elle doit se faire au plus tard deux semaines avant chaque session auprès de :

- Benjamin Herter – b.herter@mont-sainte-odile.com – 03 88 95 80 53

ADORATION PERPÉTUELLE AU MONT SAINTE ODILE

Dans le cadre de l'adoration perpétuelle, le groupe des adorateurs de Colmar assurera l'adoration au Mont Sainte Odile

du 13 au 20 juin prochain.

Pendant cette semaine, les adorateurs se relaient pour assurer une présence continue devant le Saint Sacrement. Nos heures d'adoration sont des moments très forts, « hors du temps » … c'est un temps de proximité, d'intimité, un réel cœur à cœur avec Jésus ! On se sent incroyablement bien !

Mais, malgré le dynamisme de notre groupe, il se fait vieillissant ; nous aimerions accueillir de nouvelles recrues, et sommes donc à la recherche de personnes disponibles pour renforcer nos rangs.

Les jeunes retraités, ainsi que tous ceux qui pourraient offrir une semaine ou quelques jours à l'Adoration Perpétuelle sont les bienvenus.

Un étage de l'hôtel est réservé aux adorateurs, notre semaine se déroule dans une ambiance très fraternelle.

(**Pour le pèlerinage annuel du doyenné de Colmar qui aura lieu le mercredi 15 juin,** les inscriptions se feront courant mai.)

Pour tout renseignement, s'adresser à :
Jean-Marie/Thérèse Deparis : 09.71.06.40.75
Charlotte Maître : 03.89.41.22.35

SOLIDARITÉS / MOUVEMENTS

SOCIÉTÉ SAINT VINCENT DE PAUL

La vocation de la SOCIÉTÉ SAINT VINCENT DE PAUL est de se mettre au service des personnes en difficulté, cherchant de l'aide, une écoute, un conseil…

CONFÉRENCE DE SAINT LÉON IX

Lundi 16 mai * de 15 h 00 à 15 h 45
Accueil des personnes en difficulté
à St Léon IX – 14 rue d'Ostheim – Colmar
puis réunion des membres de la Conférence
pour la prise en compte des dossiers
et pour un temps spirituel.

** Merci de vérifier la date sur la porte de l'église St Léon IX*

Lundis 4 avril / 25 avril à 15 h 00
Réunion des membres pour un temps de ressourcement, d'étude des cas de personnes reçues et visitées, d'activités diverses et de convivialité

Contacter : Bernard MEISTER – 07 83 20 25 85

NETTOYAGE DES ÉGLISES

Pas d'inscription préalable et tout le matériel est fourni.

Paroisse St Antoine
RDV lundi 11 avril
Jeudi 19 mai /
à partir de 14 h 00

Paroisse St Léon IX
RDV lundis 11 avril
9mai / 13 juin
à partir de 8 h 00

Paroisse de Horbourg-Wihr
RDV mercredi 20 avril
à partir de 10 h 00

VOUS ÊTES SEUL ? MALADE ? ISOLÉ ? …

N'hésitez pas à contacter une des personnes ci-dessous :

Angèle MOST	03 89 41 05 92
Bernadette COLLIN	03 68 61 30 26
Catherine SCHMITT	03 89 24 49 61
Geneviève HERRBACH	03 89 24 50 61
Patricia DUPUY	03 89 71 57 57
Pierre GAUTHIER	03 89 41 19 25

ou via la Conférence St Vincent de Paul de Saint Léon IX ou l'Association Solidarité de St Antoine

ENSEMBLE FINANÇONS UN LOGEMENT

POUR ACCUEILLIR UNE FAMILLE DE MIGRANTS

*** Jean-Marc GODEL / CPCP**
03 68 34 55 46 - jmarcgodel@vialis.net
*** Bernard MEISTER / CSVDP St Léon IX**
07 83 20 25 85 - bernardmeister@free.fr
*** Michel VUILLEMIN / Association Solidarité St Antoine**
03 89 41 25 05 – mimy.vuillemin@wanadoo.fr

Les chèques sont à intituler :
« Conférence St Vincent de Paul - Les Rives de l'Ill »
et à déposer ou à envoyer 2 rue des Bonnes Gens – Colmar

ASSOCIATION SOLIDARITÉ SAINT ANTOINE

2, rue des Bonnes Gens - 68000 Colmar
L'association a pour but d'aider les plus démunis de la paroisse,
mais aussi du quartier, de Horbourg-Wihr et d'Andolsheim.
Elle est indépendante de tout engagement, pour être au plus près des personnes dans le besoin.
Elle assume son rôle de soutien avec l'appui des assistantes sociales, afin de cibler ces aides.

Charité Chrétienne dans et par le Partage

Contacts
Jean-Marc Bisch 03 89 24 45 40
Michel Vuillemin 03 89 41 25 05
Le 1er mardi du mois
réunion au presbytère - 2 rue des Bonnes Gens

Crise en Ukraine : Caritas lance un appel à la générosité

Caritas Alsace s'associe à la campagne nationale d'appel à dons du Secours Catholique au profit des victimes du conflit en Ukraine et des réfugiés.

Cet appel à dons a une stratégie double

- soutenir la Caritas Ukraine sur les besoins humanitaires causés par le conflit
- et en même temps soutenir les Caritas frontalières face au flot de réfugiés.

Depuis le début des hostilités, le Secours Catholique est en lien continu avec Caritas Europa et Caritas Internationalis pour participer à cette mobilisation de la façon la plus adaptée et efficace.

Cet appel ne concerne que les dons financiers.

Pour faire un don d'urgence affecté à la crise en Ukraine, deux possibilités

1) En ligne, sur le **site internet de Caritas Alsace**

2) Par chèque, à l'ordre de « Caritas Alsace – Urgence Ukraine ».

Courrier à envoyer à l'adresse suivante Caritas Alsace - 5 rue Saint Léon - 67082 STRASBOURG CEDEX

PERSONNES RELAIS
pour renseignements

ST LÉON IX

Geneviève HERRBACH - 03 89 24 50 61
Odile ROBARDEY - 06 03 75 07 27

ST ANTOINE

Agnès KIEN - 03 89 41 80 19
Jeannine SCHNEIDER - 06 88 46 93 61
Véronique KOENIG - 03 89 24 55 68

HORBOURG-WIHR

Ginette HAUMESSER - 03 89 23 14 81
Margot GUILLIER - 03 89 41 35 10
Pierre GAUTHIER - 03 89 41 19 25

ANDOLSHEIM

Audrey ANNEHEIM - 03 89 71 49 91
Jeannette KRANZER - 03 89 22 44 55

COLLECTE DE CARÊME AU PROFIT DE CARITAS – COLMAR

= produit de nettoyage pour le sol
= liquide vaisselle
= eau de javel
= papier toilette
= shampoing

Vous trouvez dans chaque église un panier pour y déposer vos dons en nature.
Toutes les marques sont bien sûr possibles.
Merci pour votre générosité

CONFÉRENCES SUR LE PARDON

Dans le cadre de son cycle, « Le pardon, un pari pour l'avenir »,
l'Amitié Judéo-Chrétienne de Colmar organise dans les semaines qui viennent deux conférences :

Mardi 29 mars : **Guilhem Causse, jésuite au Centre Sèvres de Paris**, traitera**Le pardon dans l'église catholique et la lutte contre les abus sexuels à l'encontre des enfants.**

Dans l'église catholique, le pardon est le plus souvent vu à l'aune de la confession sacramentelle : le coupable demande et obtient le pardon lorsqu'il reconnaît sa faute. C'est oublier que, dans l'Évangile, le pardon est d'abord le relèvement des victimes.

Mardi 26 avril : **Bettina Schaller, pasteure de l'Union des Églises Protestantes d'Alsace-Lorraine,** traitera

Le pardon, une traversée

Pardonner est une traversée de notre histoire par un changement de regard sur notre propre humanité, un travail intérieur qui ouvre des possibles, une libération qui instaure et élargit l'espace de la fraternité. Pour autant, le pardon est-il toujours possible ? N'y-a-t-il pas des pardons impossibles ? Cette question habite nombre d'entre nous. Que penser de la limite ?

Ces conférences se déroulent aux Salons de l'Orangerie, Chemin du Dornig à Colmar.

INFORMATIONS DIVERSES

PERMANENCES DES PAROISSES

à HW pour ANDOLSHEIM ET HORBOURG-WIHR
Le 1er mardi de chaque mois de 17 h 00 à 18 h 30
03 89 41 46 22
presbytère et église de Horbourg-W : 84 Grand'rue
église d'Andolsheim : rue de la Krutenau

SAINT ANTOINE - COLMAR
Tous les mardis de 16 h 30 à 18 h 30
03 89 41 36 18
presbytère : 2 rue des Bonnes Gens
église : 8 rue de la Bleich

SAINT LÉON IX - COLMAR
Tous les mardis de 16 h 00 à 18 h 30
03 89 41 32 53
presbytère et église : 14 rue d'Ostheim

En dehors des permanences
vous pouvez aussi contacter les PERSONNES-RELAIS.

ÉQUIPE D'ANIMATION PASTORALE

Christophe GERBER - 03 89 41 32 53
Curé de la Communauté de Paroisses
Maurice KOUASSI ALLEGRA KOFFI - 07 83 12 50 83
Prêtre de la Communauté de Paroisses
Katia PACIELLO - 06 83 11 92 11
Coopératrice de la Pastorale pour les enfants
Marie-Françoise RIMELÉ 06 71 55 99 55
missionnée pour l'information et la communication
Marie-Paule MARTINAGE - 06 89 68 79 54
missionnée pour la liturgie
Martine STOCKY- 06 04 04 00 44
missionnée pour l'annonce de la foi
Bernard MEISTER – 07 83 20 25 85
missionné pour la solidarité
Jean-Marie DEPARIS – 09 71 06 40 75
missionné pour les moyens humains et matériels

SITES INTERNET

Le site la Communauté de Paroisses
www.paroisseslesrives.com
ou sous Google avec les mots « Les Rives de l'Ill - Colmar »
Vous y trouverez le Trait d'Union en couleur

Vous pouvez contacter le Conseil de fabrique de St Antoine
stantoine.colmar@gmail.com

Vous pouvez contacter le Conseil de fabrique de St Léon IX
defabric@vialis.net

HARCÈLEMENT SCOLAIRE

NON AU HARCÈLEMENT
Numéro d'appel national
3020

Il est gratuit et anonyme.

* **pour des conseils** adaptés à chaque situation voir :
www.nonauharcelement.education.gouv.fr
* **pour signaler un acte de cyber-harcèlement**
vis à vis d'un enfant ou d'un jeune
www.internet-signalement.gouv.fr ou 0 800 200 200

3018

C'est le numéro de téléphone pour les **jeunes victimes de violences numériques**, mis en place par le gouvernement et l'association « Enfance ».
Au bout du fil, des psychologues, des juristes et des spécialistes des outils numériques répondent aux questions des ados et des parents sur le **cyberharcèlement,** le « revenge porn », le chantage à la webcam, l'exposition à des contenus violents et pornographiques, le piratage de compte…

Il est gratuit, anonyme et confidentiel.

PROTECTION DES MINEURS
ET DES PERSONNES VULNÉRABLES
dans le cadre de l'Église

un numéro de téléphone
06 09 73 96 78
ligne d'écoute alsacienne indépendante
une adresse Internet
paroledevictimes@cef.fr

RÉSERVATION DES SALLES

pour les salles
de la Paroisse St Léon IX
Conseil de Fabrique - 14 rue d'Ostheim - Colmar
tél : 06 99 51 24 70 - Courriel : defabric@vialis.net
pour les salles
de la Paroisse St Antoine
Francette ZINCK - tél 03 89 23 06 87

Paroisse Saint-Léon IX - 14 rue d'Ostheim - 68000 Colmar

Pour le dimanche 8 mai 2022
nous vous proposons un repas en DRIVE à réserver avec le talon ci-dessous.

Pourquoi un repas en drive ? afin que chacun puisse emporter son repas (à réchauffer) **et sa tarte aux poires** au prix de **18 €.**
Vous pouvez accompagner votre repas avec une bouteille médaillée de **Riesling** ou de **Pinot Blanc**
au tarif de 7€ dans la limite des stocks disponibles.

Merci de venir aussi profiter des STANDS de la Fête avant d'emporter votre repas :

Bouchée à la reine avec Spaetzlé et croûte ou **Baeckaofa aux trois viandes**

Pour une bonne organisation, nous vous remercions de **déposer votre commande** au presbytère Saint-Léon IX – 14 rue d'Ostheim – 68000 Colmar, accompagnée **OBLIGATOIREMENT du règlement par chèque au nom du Conseil de Fabrique** - Paroisse Saint-Léon IX - Colmar **ou en espèces**

avant le lundi 2 mai 2022

Renseignement au **06 99 51 24 70** ou **defabric@vialis.net**

Nom et Prénom :_____

Téléphone : _____ **Courriel :** _____

Nombre de Bouchée à la reine _____ **x 18 € =** _____ **€**
Nombre de Baeckaoffa _____ **x 18 € =** _____ **€**
Nombre de bouteille de Riesling _____ **x 7 € =** _____ **€**
Nombre de bouteille de Pinot Blanc _____ **x 7 € =** _____ **€**

TOTAL = _____ **€**

Horaires de retraits : (entourer l'horaire choisi) :
10h15 - 10h30 - 10h45 - 11h00 - 11h15 - 11h30 - 11h45 - 12h00 - 12h15

Date et signature

LES RAMEAUX

« **Hosanna !** » est un mot hébreu qui signifie: « Dieu, donne le salut, Dieu donne la victoire! **Nous tenons des rameaux en main**. C'est aussi un usage antique, qui vient d'une époque qui ne disposait pas encore de petits fanions à agiter dans les cortèges en signe d'acclamation. Si nous gardons ces **rameaux dans nos maisons**, leur verdure nous rappellera que nous-mêmes, pour porter du fruit, nous devons rester liés, de façon mystérieuse, au Christ qui nous entraîne dans sa Pâque. Que la présence des rameaux, accrochés dans nos maisons, nous garde donc vigilants et nous rappelle à toute heure notre lien au Christ. Si nous déposons les **rameaux au cimetière**, sur les tombes familiales, ils deviendront profession de foi: silencieusement ils rappelleront que nos défunts sont comme le grain tombé en terre, ils sont promis à un avenir de lumière et de gloire, par Celui qui est la Résurrection et la vie. Dans nos mains, les rameaux évoquent encore ces bourgeons impatients d'éclore, parce que poussés par la sève du printemps. Et **c'est la Vie que nous acclamons, sur la route de Pâques.**

PLANNING DES CELEBRATIONS

DATES	HORAIRES	LIEUX
Samedi 26 mars	18 h 30	St Antoine
Dimanche 27 mars **4e D du Carême**	09 h 30 11 h 00	Horbourg-Wihr Andolsheim
Samedi 2 avril	18 h 30	Andolsheim
Dimanche3 avril **5e D du Carême**	09 h 30 11 h 00	St Antoine St Léon IX
Samedi 9 avril	18 h 30	Horbourg-Wihr
Dimanche 10 avril **D des Rameaux et de la Passion**	10 h 00 15 h 00	St Léon IX St Antoine
JEUDI SAINT 14 avril	**20 h 00**	St Léon IX
VENDREDI SAINT 15 avril	**15 h 00** **15 h 00**	St Antoine Horbourg-Wihr
VIGILE PASCALE samedi 16 avril	**21 h 00**	St Léon IX
DIMANCHE DE PÂQUES 17 avril	**10 h 00** **10 h 00**	St Antoine Horbourg-Wihr
samedi 23 avril 2022	18 h 30	Andolsheim
Dimanche 24 avril **2e D de Pâques**	**10 h 30** 11 h 00	St Antoine Horbourg-Wihr
samedi 30 avril 2022	18 h 30	Andolsheim
Dimanche 1er mai **3e D de Pâques**	09 h 30 11 h 00	St Léon IX St Antoine
samedi 7 mai 2022	18 h 30	St Antoine
Dimanche 8 mai **4e D de Pâques**	09 h 30 **10 h 00**	Horbourg-Wihr St Léon IX
samedi 14 mai 2022	18 h 30	St Léon IX
Dimanche 15 mai **5e D de Pâques**	09 h 30 10 h 30	Andolsheim Horbourg-Wihr

Actuellement

Gel toujours obligatoire
à la porte des églises.
Mais masque facultatif
sauf si vous craignez
pour votre santé.

==========

Messes en famille

Dimanche 3 avril - 9 h 30
en l'église St Antoine

==========

Célébration du Pardon

Mercredi 06 avril – 20 h 00
en l'église St Antoine
crypte

==========

Sacrement des malades

Dimanche 10 avril – 15 h 00
en l'église St Antoine
voir page 4

==========

Célébration œcuménique

Mercredi 13 avril – 19 h 00
en l'église protestante de HW
plus « bol de riz »
L'offrande sera pour le CCFD.

==========

Nuit d'adoration

Jeudi Saint 14 avril – 22 h à 7 h du matin
en l'église St Léon IX
Planning pour votre inscription
dans toutes les églises

==========

Profession de Foi

Dimanche 24 avril – 10 h 30
en l'église St Antoine
pour les jeunes de la CP

==========

Fête du Quartier St Léon IX

Samedi /Dimanche 7 / 8 mai

Messes en semaine

Mardi	17 h 30	église d'Andolsheim
Mercredi	9 h 00	église St Antoine (crypte)
Jeudi	18 h 30	presbytère de Horbourg-Wihr
Vendredi	18 h 30	église St Léon IX

Marie-Françoise Rimelé
marie-francoise.rimele@wanadoo.fr
et l'Équipe d'Animation Pastorale
infos pour le 13avril 2022
TU MAI 2022 - ISSN 2805-1653